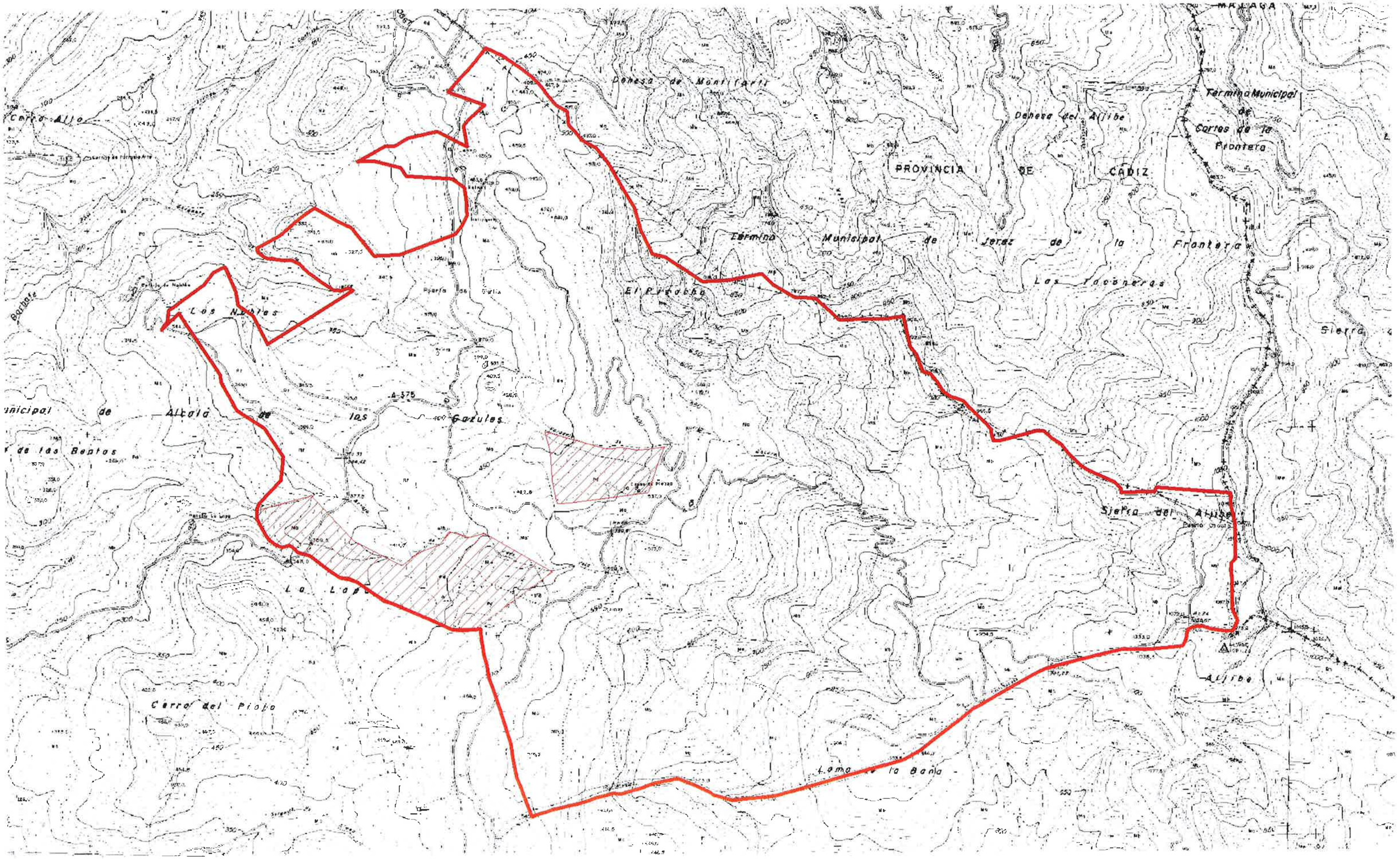

Cerro Alto
Dehesa de Montifarti
Dehesa del Aljibe
Término Municipal de Cortes de la Frontera
PROVINCIA DE CADIZ
Término Municipal de Jerez de la Frontera
Las Taconeras
El Picacho
Los Nobles
Sierra
Alcalá de los Gazules
Sierra del Aljibe
Aljibe
Cerro del Piojo
Lomo de la Baña